

Tutorial para a configuração do **Thunderbird** após a migração dos e-mails para o G-Suite

Abra o software Thunderbird. Na página inicial, selecione a opção **Ver configurações desta conta** como demonstrado na imagem abaixo:

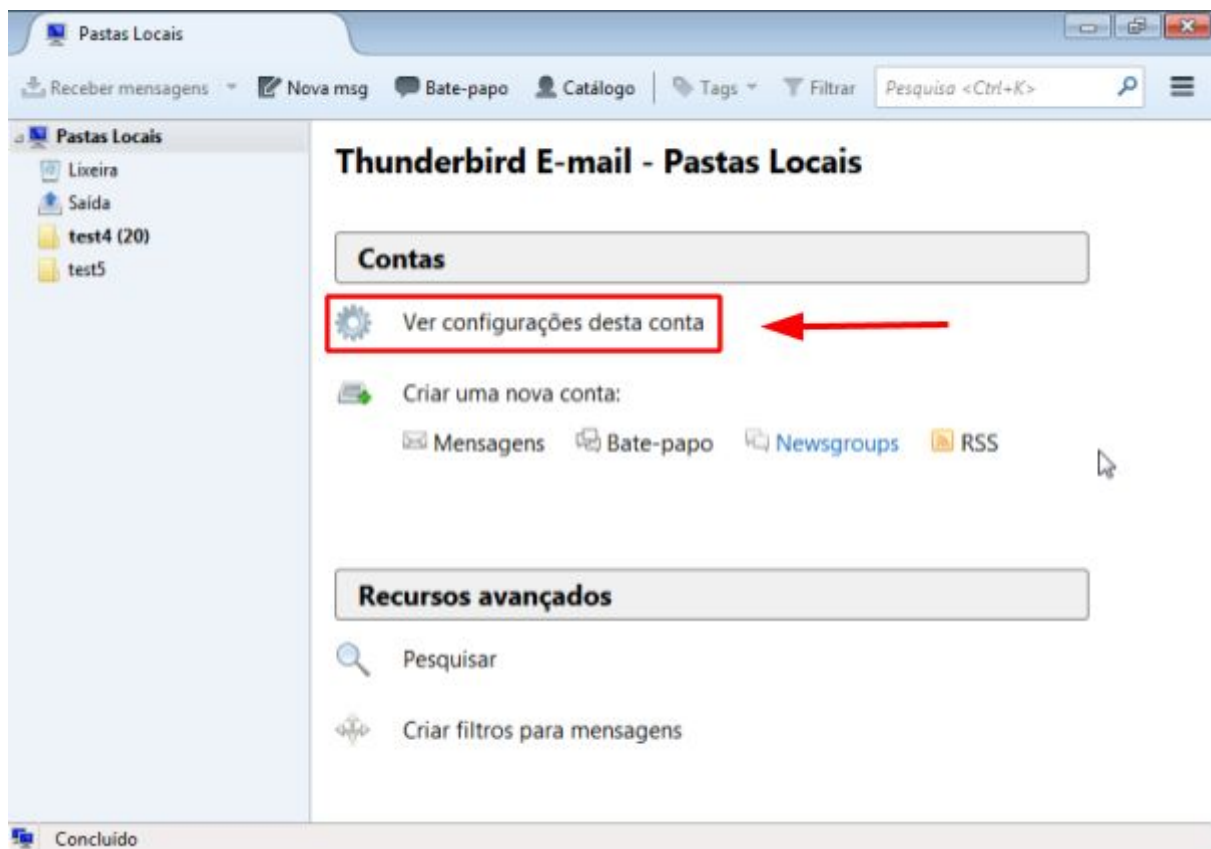

Em seguida, a janela **Configurações da Conta** será exibida. Nesta janela, selecione o botão **Ações de contas** e clique na opção **Nova conta de e-mail** conforme a imagem abaixo:

ATENÇÃO: CASO JÁ POSSUA A MESMA CONTA @UNICAMP.BR CONFIGURADA NO THUNDERBIRD, REMOVA-A ANTES DE ADICIONAR A NOVA CONTA.

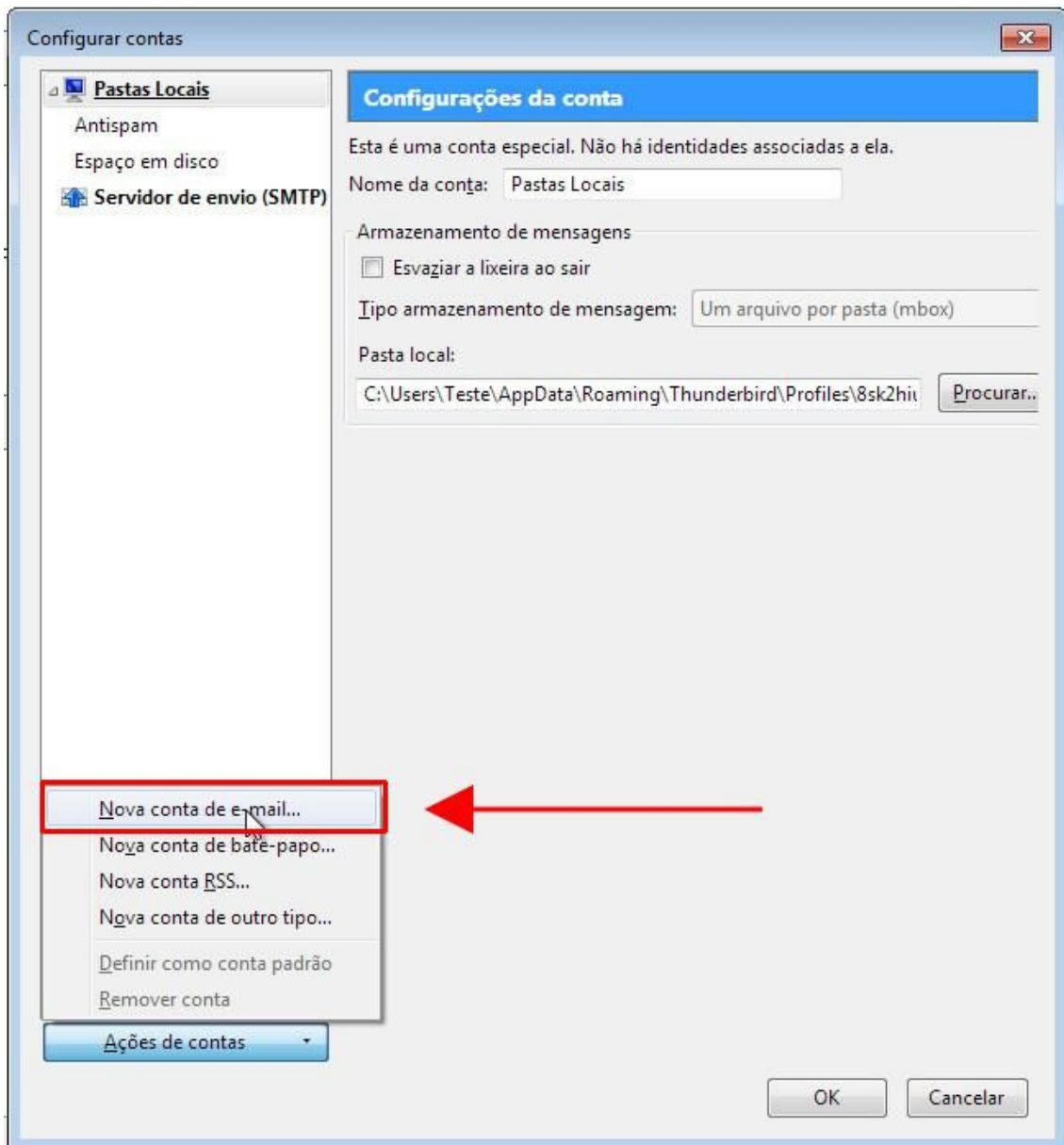

Na janela **Configurar conta de e-mail**, preencha os campos **Seu nome** (nome que deseja ser exibido no envio de mensagens), **Endereço de e-mail** (endereço de e-mail @unicamp.br) e **Senha** (senha de sua conta). Depois de fornecidas as informações, clique em **Continuar**. O thunderbird irá, automaticamente, encontrar as configurações válidas. Em seguida clique em **Config. manual**.

Configurar conta de e-mail

Seu nome: Usuario Seu nome da forma que será exibido aos outros

Endereço de e-mail: usuario@unicamp.br

Senha: ●●●●●●

Memorizar senha

Configurações encontradas por tentativa de nomes comuns de servidores

IMAP (pastas remotas) POP3 (manter mensagens no computador)

Recebimento: IMAP, imap.unicamp.br, STARTTLS

Envio: SMTP, smtp.unicamp.br, STARTTLS

Nome de usuário: usuario

Criar conta de e-mail **Config. manual** Concluir Cancelar

Na mesma janela, serão exibidos mais campos de configuração como na imagem abaixo:

	Nome do servidor	Porta	SSL	Autenticação
Recebimento:	imap.gmail.com	993	SSL/TLS	OAuth2
Envio:	smtp.gmail.com	465	SSL/TLS	OAuth2

Nome de usuário: Recebimento: usuario@unicamp.br Envio: usuario@unicamp.br

Preencha os campos conforme informado a seguir:

Configuração de Recebimento (IMAP)

Nome do servidor: imap.gmail.com

Porta: 993

SSL: SSL/TLS

Autenticação: Oauth2

Configuração de Envio (SMTP)

Nome do servidor: smtp.gmail.com

Porta: 465

SSL: SSL/TLS

Autenticação: Oauth2

ATENÇÃO: Caso não apareça a opção Oauth2 no campo **Autenticação**, selecione a opção **Autenticação** e clique no botão **Retestar**. Em seguida, selecione novamente o campo **Autenticação** que a opção Oauth2 aparecerá.

No campo **Nome de usuário Recebimento e Envio** coloque o endereço de e-mail **@unicamp.br**

Depois de preencher todos os campos, clique no botão **Concluir** para finalizar a criação da nova conta.

Caso as informações estejam corretas, será aberto uma nova página solicitando a confirmação do usuário e senha da autenticação unicamp. Após preencher os dados, clique no botão **Entrar** conforme mostra imagem abaixo:

https://autenticacaocentral.unicamp.br:8888/auth/realms/unicamp-auth/protocol/saml/clients/googleapps?SAMLRequest=fVLLTsMwELwj8Q%2BW70maoijjKNUF



AUTENTICAÇÃO UNICAMP

A A A ⓘ 🔊

Acessar Sistemas / Serviços:

Usuário

Senha

Entrar

NOTAS E AVISOS:

Por quê o sistema que acessei me encaminhou para esta página?

Prezado usuário, para autenticar nos sistemas e serviços da universidade utilize a senha definida no **Senha UNICAMP**.

Ao utilizar este serviço o usuário declara estar de acordo com a resolução que estabelece as normas e procedimentos de uso. [GR-052/2012](#)

[Esqueci a senha](#) :: [Senha expirou](#)

© 2018 Unicamp / Centro de Computação - Todos os direitos reservados.
[Serviço de atendimento ao usuário](#)

Após validação de seu usuário e senha, uma confirmação de permissão para o **Thunderbird** gerenciar seu email será exibida. Clique no botão **Permitir** para concluir a configuração.

